

REFERENCE D'OUVRAGE

FERME RIVOLLET – AGRANDISSEMENT ET RENOVATION

Objet :	Agrandissement et rénovation du restaurant communal ainsi que des travaux d'amélioration thermique et projet d'éclairage des salles principales de la mairie
Lieu :	Collonge-Bellerive
Maître de l'ouvrage :	Commune de Collonge-Bellerive
Personne de référence :	Mme Laurence Cochard
Année du mandat :	2011-2015
Année des travaux :	2012-2015
Prestations effectuées :	Phases SIA 3, 4, 5
Coût de l'ouvrage B :	Fr. 565'000 HT
Type de travaux :	Inst. courant fort et faible, lustrerie, tableaux électriques, détection incendie, Sonorisation d'évacuation et d'ambiance
Responsable du mandat :	Gregory Amianti, tel 022 787 22 41 Bureau
Maître de l'œuvre :	Mégevand Architectes SA



CONCEPT

Agrandissement d'un restaurant communal ainsi qu'un projet d'éclairage dans les salles principales de la mairie à Collonge-Bellerive. Le projet comporte un restaurant (rez-de-chaussée et sous-sol) et les salles principales de la mairie (rez-de-chaussée au 3^{ème} étage). Amélioration thermique de l'ensemble des bâtiments de la mairie avec rénovation de la chaufferie.

PRESTATIONS REALISEES

- **Etude** : Relevé des installations existantes, élaboration du projet d'éclairage (plan de lustrerie, calculs d'éclairage), sonorisation d'évacuation, schémas de principes, tableaux électriques, lustrerie. Etudes et démarches auprès du distributeur d'électricité. Coordination technique avec les autres corps de métiers
- **Appel d'offres** : Elaboration des appels d'offres sur la base d'un cahier des charges complet et d'avant-métrés détaillés, précisant de façon claire et sans ambiguïté les prestations à exécuter. Analyse des offres constituée d'un rapport et d'un tableau comparatif complet.
- **Dossier d'exécution** : Elaboration des plans d'installations courant fort et faible, schémas de principes, schémas de tableaux.
- **Réalisation** : Suivi de l'exécution des entreprises, participation aux séances de coordination et de chantier. Mise en service des installations, suivi des factures des entreprises, réception des travaux



Plan 1^{er} étage - Mairie

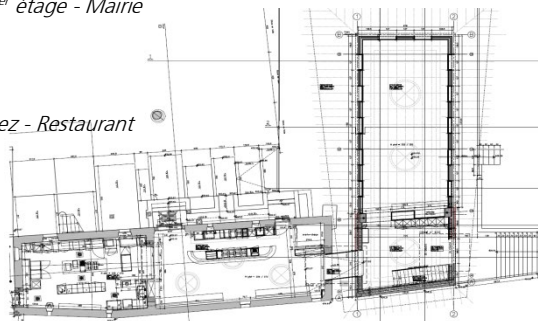

Plan Rez - Restaurant

CARACTERISTIQUE GENERALES

Surface brute de plancher	1'762 m2
Coût au m2 SIA (CFC 23)	320.—
Mairie – Nbre étages	4
Restaurant – Nbre étages	2